

Szacunkowe koszty realizacji inwestycji – aktualizacja

ŁĄCZNY SZACUNKOWY KOSZT PROJEKTU: 250 000 ZŁ BRUTTO

Koszt urządzeń wraz z montażem podany jest na podstawie oferty firmy Buglo Sp. z o.o., ul. Zwycięstwa 276, 75-001 Koszalin, tel.: 94 342 23 40, z kwietnia 2018, z podaniem numerów katalogowych.

	kwota w zł brutto
DEMONTAŻ STARYCH URZĄDZEŃ, PROJEKT NOWEGO PLACU ZABAW	20,000
TABLICA Z INFORMACJĄ O REALIZACJI BUDŻETU OBYWATELSKIEGO 6018	1,200
SYSTEM DRABINEK I ZJEŹDŹALNI 1626	43,615.80
WÓZ STRAŻACKI 4046	37,933.20
PRZYRZĄD DO ROZWOJU SPRAWNOŚCI RUCHOWEJ DLA STARSZYCH DZIECI 1661	18,431.10
ROZBUDOWANA PIASKOWNICA 7043	61,315.50
HUŚTAWKA TRZYELEMENTOWA 3021	9,409.50
HUŚTAWKA RÓWNOWAŻNIA 4008	4,772.40
KARUZELA KOŁO 4002	6,789.60
SPRĘŻYNOWIEC 5021	3,050.40
SPRĘŻYNOWIEC DWUOSOBOWY 5030	3,751.50
SPRĘŻYNOWIEC 5029	3,050.40
LICZYDŁO 4110	1,685.10
INSTRUMENT MUZYCZNY 4130	3,530.10
ZEGAR 4104	1,685.10
KOLOROWE ŁAWKI 6034 3 SZTUKI	4,538.70
TABLICA Z REGULAMINEM 6018	1,119.30
KOSZT DOSTAWY URZĄDZEŃ	1 530, 70
śmietnik 3 sztuki	900
Nawierzchnia bezpieczna nawierzchnia z płyt warstwowych z granulatu gumowego SBR połączonych z wierzchnią warstwą z granulatu EPDM z transportem i montażem	23,222
łącznie koszt	250,000

Oferta na dostawę i montaż wyposażenia placu zabaw – Budżet Obywatelski Rumia ul. Filtrowa

L. p.	Ilość	Nr Buglo	Cena netto (zł)	Wartość urządzeń			Wartość urządzeń wraz z montażem		
				netto (zł)	VAT	brutto (zł)	netto (zł)	brutto (zł)	
1	1	1626	33 300,00	33 300,00	23%	40 959,00	35 460,00	43 615,80	nawierzchnia EPDM
2	1	1661	13 190,00	13 190,00	23%	16 223,70	14 970,00	18 413,10	nawierzchnia EPDM
3	1	7124	17 730,00	17 730,00	23%	21 807,90	19 540,00	24 034,20	
4	1	3021	6 950,00	6 950,00	23%	8 548,50	7 650,00	9 409,50	nawierzchnia EPDM
5	1	2034	6 620,00	6 620,00	23%	8 142,60	7 290,00	8 966,70	
6	1	4008	3 470,00	3 470,00	23%	4 268,10	3 880,00	4 772,40	
7	1	4002	4 980,00	4 980,00	23%	6 125,40	5 520,00	6 789,60	
8	1	5021	2 240,00	2 240,00	23%	2 755,20	2 480,00	3 050,40	
9	1	5030	2 810,00	2 810,00	23%	3 456,30	3 050,00	3 751,50	
10	1	5029	2 240,00	2 240,00	23%	2 755,20	2 480,00	3 050,40	
11	1	4133	1 820,00	1 820,00	23%	2 238,60	2 060,00	2 533,80	
12	1	4110	1 130,00	1 130,00	23%	1 389,90	1 370,00	1 685,10	
13	1	4130	2 630,00	2 630,00	23%	3 234,90	2 870,00	3 530,10	
14	1	4129	1 170,00	1 170,00	23%	1 439,10	1 410,00	1 734,30	
15	1	4104	1 130,00	1 130,00	23%	1 389,90	1 370,00	1 685,10	
16	4	6026	1 040,00	4 160,00	23%	5 116,80	4 960,00	6 100,80	
17	4	6052	580,00	2 320,00	23%	2 853,60	2 720,00	3 345,60	
18	1	6018	660,00	660,00	23%	811,80	910,00	1 119,30	
19	1	nawierzchnia bezpieczna EPDM – orientacyjny koszt	76 000,00	76 000,00	23%	93 480,00	76 000,00	93 480,00	
20	1	Projekt - orientacyjny koszt	5 800,00	5 800,00	123%	7 134,00	5 800,00	7 134,00	
21	1	Koszt dostawy	1 250,00	1 250,00	23%	1 537,50	1 250,00	1 537,50	
Razem				191 600,00	23%	235 668,00	203 040,00	249 739,20	

TERMIN REALIZACJI – ok. 7 tygodni. W przypadku zlecenia z montażem okres realizacji może się wydłużyć o ok. tydzień. W przypadku wystąpienia ujemnych temperatur lub innych obiektywnie niekorzystnych warunków pogodowych data montażu może zostać zmieniona.

Oferta dotyczy montażu urządzeń w nieutwardzonym, rodzimym gruncie ziemnym, wolnym od przeszkód mogących utrudniać montaż do głębokości 1 metra. Montaż w podłożu innym niż wyżej wymieniony wymaga odrębnej wyceny.

INFORMACJE DODATKOWE:

Wszystkie produkty Buglo posiadają stosowne certyfikaty lub atesty

Producent dopuszcza montaż przez Zamawiającego. Wykonanie montażu zgodnego z instrukcją Buglo zapewnia zachowanie pełnych praw do gwarancji.

Stal nierdzewna AISI 304 w bezpośrednim kontakcie z bryzą morską lub w nadmorskich obszarach może z czasem pokryć się nalotem. Podobna sytuacja może zaistnieć w przypadku usytuowania urządzeń w otoczeniu z chlorowaną wodą. W związku z powyższym w takim środowisku zaleca się stosowanie stali nierdzewnej AISI 316, która podlega indywidualnej wycenie.

Kolorystyka oraz wymiary oferowanych produktów mogą odbiegać od przedstawionych w kartach katalogowych.

W przypadku dostawy urządzeń bez montażu rozładunek leży po stronie klienta.

Prace montażowe nie obejmują wywozu poza teren budowy wybranej ziemi przy montażu urządzeń

Oferta cenowa jest aktualna przy zamówieniu wszystkich wymienionych urządzeń.

Oferta nie obejmuje bezpiecznej nawierzchni oraz piasku w piaskownicach

Oferta ważna 30 dni.

Powyższe informacje nie stanowią oferty w rozumieniu art. 66 i następnym Kodeksu Cywilnego.

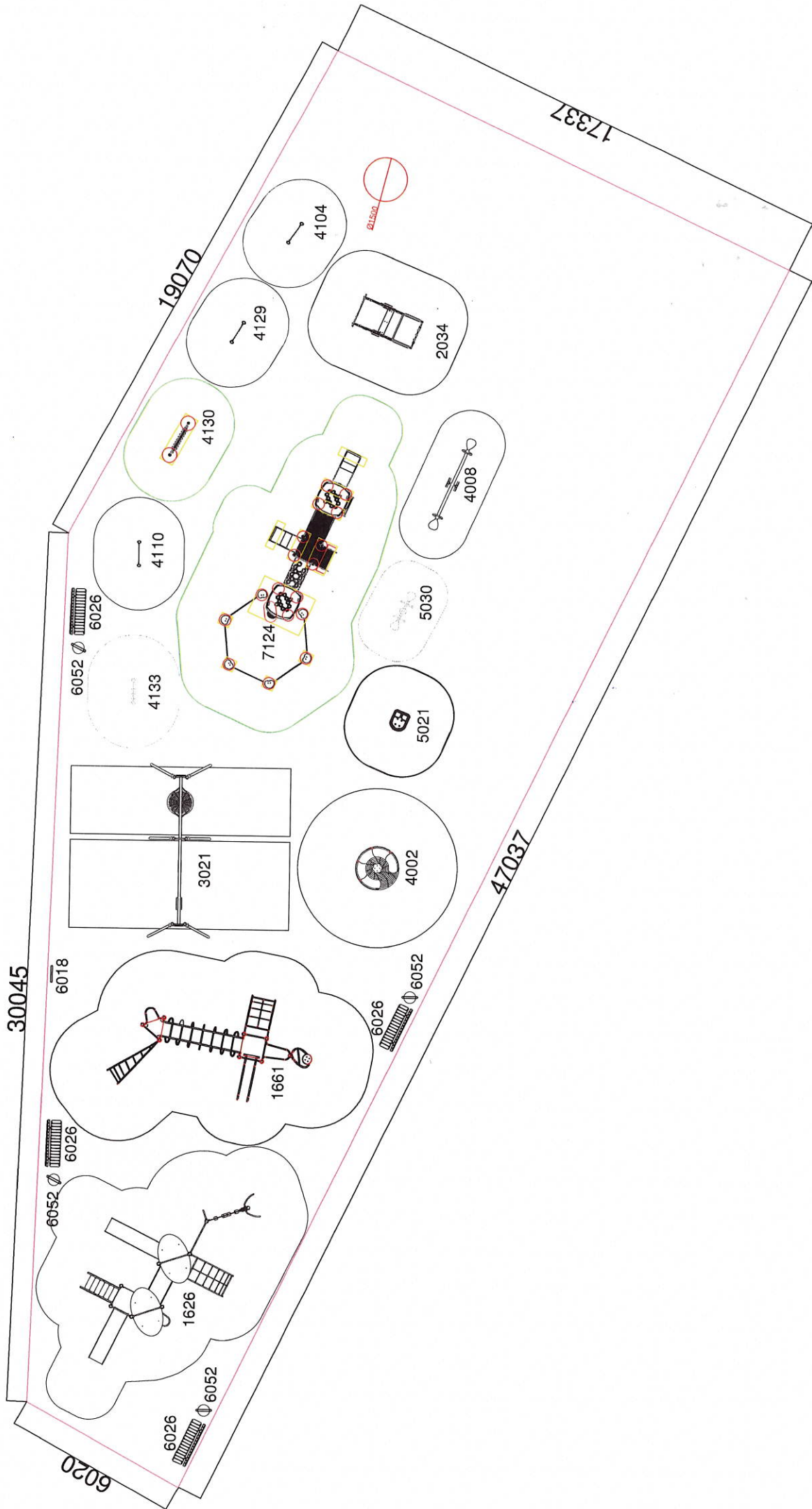

30045

19070

17337

47037

6020

6052
6026

6018

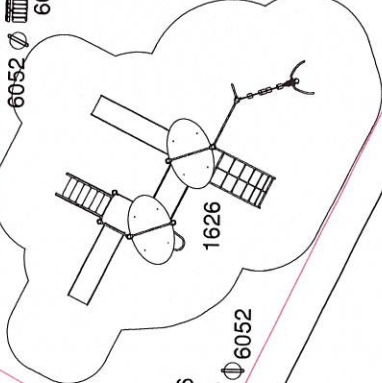
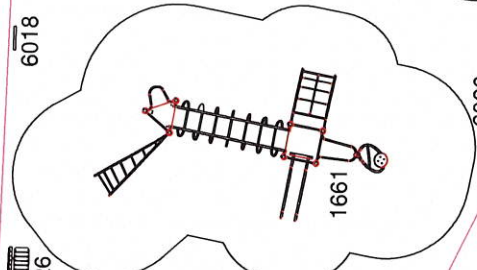
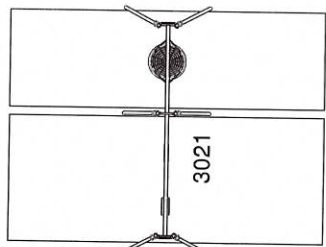

6026
6052

6026
6052

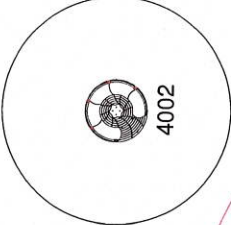

5030

